 - Plan amplasament studiat

 - Cladire ce face obiectul proiectului

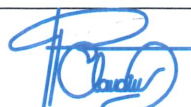

Verificator		REFERAT / EXPERTIZA		NR. / DATA	
<div>Societate comerciala J34/447/2018 CUI 39655057 <b><u>S.C. TMG BUILDING SOLUTIONS S.R.L.</u></b> Str. Negru Voda, Nr.126, mun. Alexandria, jud. Teleorman, tel. 0761 600 511</div>		Titlu Proiect:  Consolidare si reamenajare cladire corp A din cadrul Centrului de Ingrijire si Asistenta Bascovele - Jud. Arges, UAT Cotmeana, Loc. Ursoaia, Str Drumul Bisericii, Nr. 113		Nr. proiect: 75 / 2025	
Specificatie	Nume	Semnatura	Scara 1:2.000	Beneficiar: D.G.A.S.P.C.ARGES - CIA BASCOVELE, PITESTI, CALEA DRAGASANI, NR.8, JUD. ARGES.	FAZA: D.A.L.I.
Sef proiect	Arh. Pascut Claudiu Ionut		Data 2025	Titlul plansei:  Plan incadrare in zona	Plansa: A0
Proiectat	Arh. Pascut Claudiu Ionut				
Desenat	Arh. Pascut Claudiu Ionut				

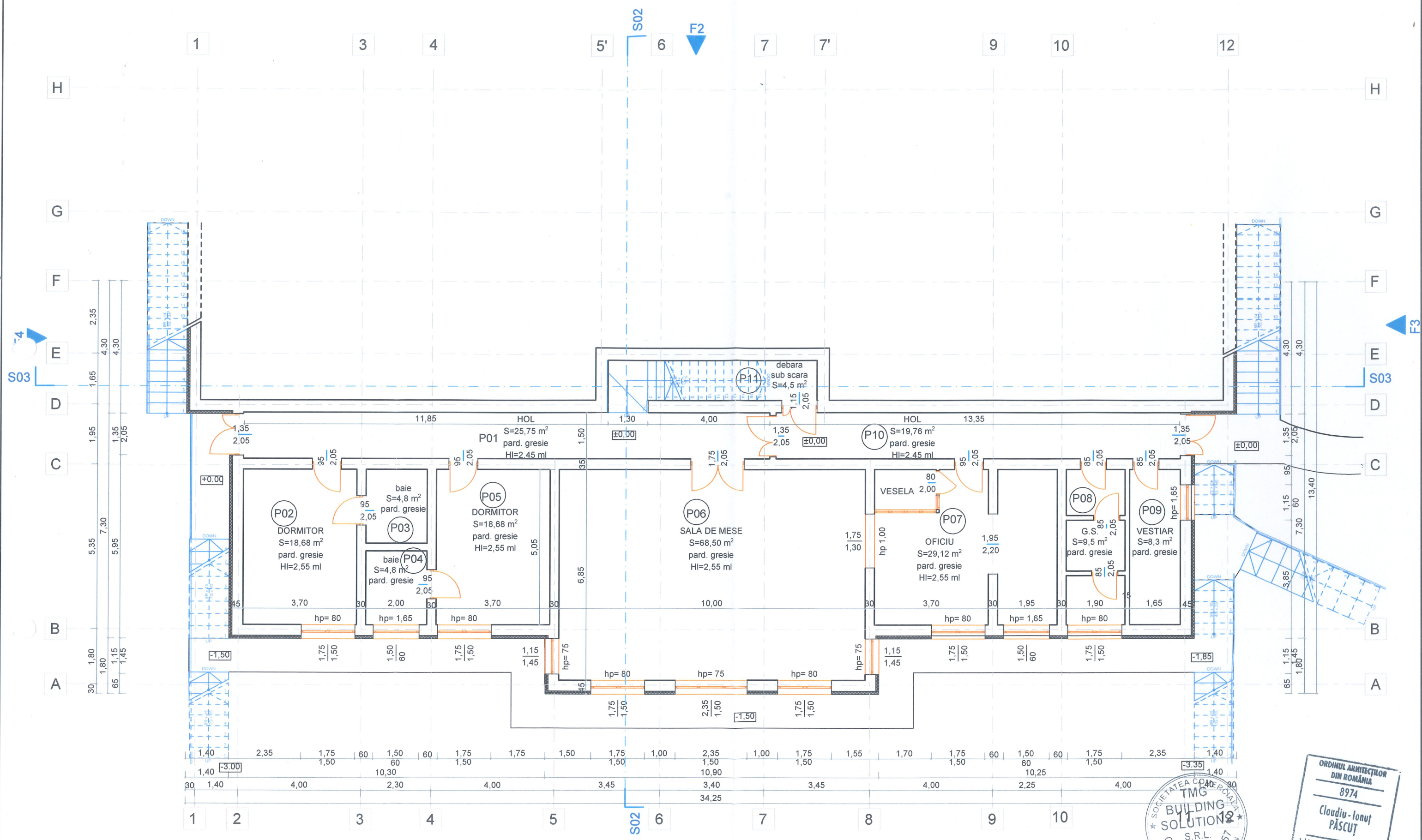



CLASA DE IMPORTANTA SI EXPUNERE - II- CONSTRUCTII DE IMPORTANTA DEOSEBITA  
CATEGORIA DE IMPORTANTA C- CONSTRUCTI DE IMPORTANTA NORMALA  
ZONA SEISMICA DE CALCUL: ag=0,25 g; Tc=0,70 sec

Verificator		Denumire proiect:		NR./DATA	
Societate comerciala J34/447/2018 CUI 39655057 <b>S.C. TMG BUILDING SOLUTIONS S.R.L.</b> Str. Negru Voda, Nr.126, mun. Alexandria, jud. Teleorman, tel. 0761 600 511		CONSOLIDARE SI REAMENAJARE CLADIRE CORP A DIN CADRUL CENTRULUI DE INGRIJIRE SI ASISTENTA BASCOVELE -JUD ARGES UAT COTMEANA, LOC.URSOAIA,STR.DRUMUL BISERICII,NR.113		Proiect nr.: 75/2025	
Specificatie	Nume	Semnatura	Scara 1:100	Beneficiar:	FAZA: D.A.L.I
Sef proiect	Arh. Pascut Claudiu Ionut			D.G.A.S.P.C.ARGES-C.I.A.BASCOVELE, PITESTI,CALEA DRAGASANI, NR.8, JUDETUL ARGES	Plansa: A1
Proiectat	Arh. Pascut Claudiu Ionut		Data 2025	Titlul plansei: PLAN PARTER.RELEVU	
Desenat	Ing. Moise Mihai				



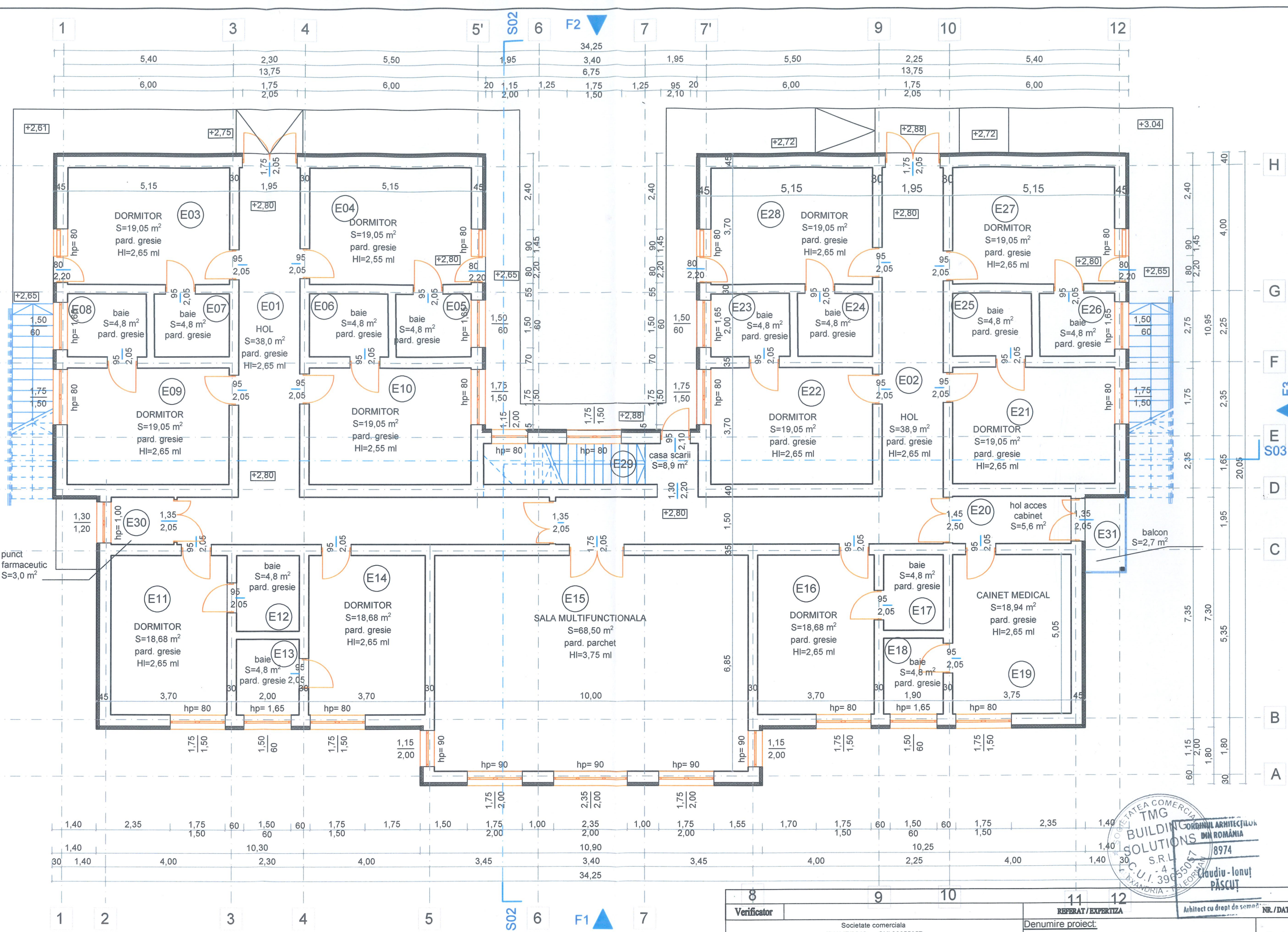

CLASA DE IMPORTANTA SI EXPUNERE- II- CONSTRUCTII DE IMPORTANTA DEOSEBITA  
CATEGORIA DE IMPORTANTA C- CONSTRUCTII DE IMPORTANTA NORMALA  
ZONA SEISMICA DE CALCUL:  $a_g=0.25$  g;  $T_c=0.70$  sec

Verificator				REFERAT / EXPERTIZA		NR./DATA	
Societate comerciala J34/447/2018 CUI 39655057 <b>S.C. TMG BUILDING SOLUTIONS S.R.L.</b> Str. Negru Voda, Nr.126, mun. Alexandria, jud. Teleorman, tel. 0761 600 511				Denumire proiect: CONSOLIDARE SI REAMENAJARE CLADIRE CORP A DIN CADRUL CENTRULUI DE INGRUIRE SI ASISTENTA BASCOVELE- JUD ARGES JAT COTMEANA, LOC.URSOAIA, STR.DRUMUL BISERICII, NR.113		Proiect nr.: 75/2025	
Specificatie	Nume	Semnatura	Scara 1:100	Beneficiar: D.G.A.S.P.C.ARGES-C.I.A.BASCOVELE, PITESTI,CALEA DRAGASANI, NR.8, JUDETUL ARGES		FAZA: D.A.L.I	
Sef proiect	Arh. Pascut Claudiu Ionut		Data 2025	Titlu planse: PLAN ETAJ RELEVU		Plansa: A2	
Proiectat	Arh. Pascut Claudiu Ionut						
Desenat	Ing. Moise Mihai						



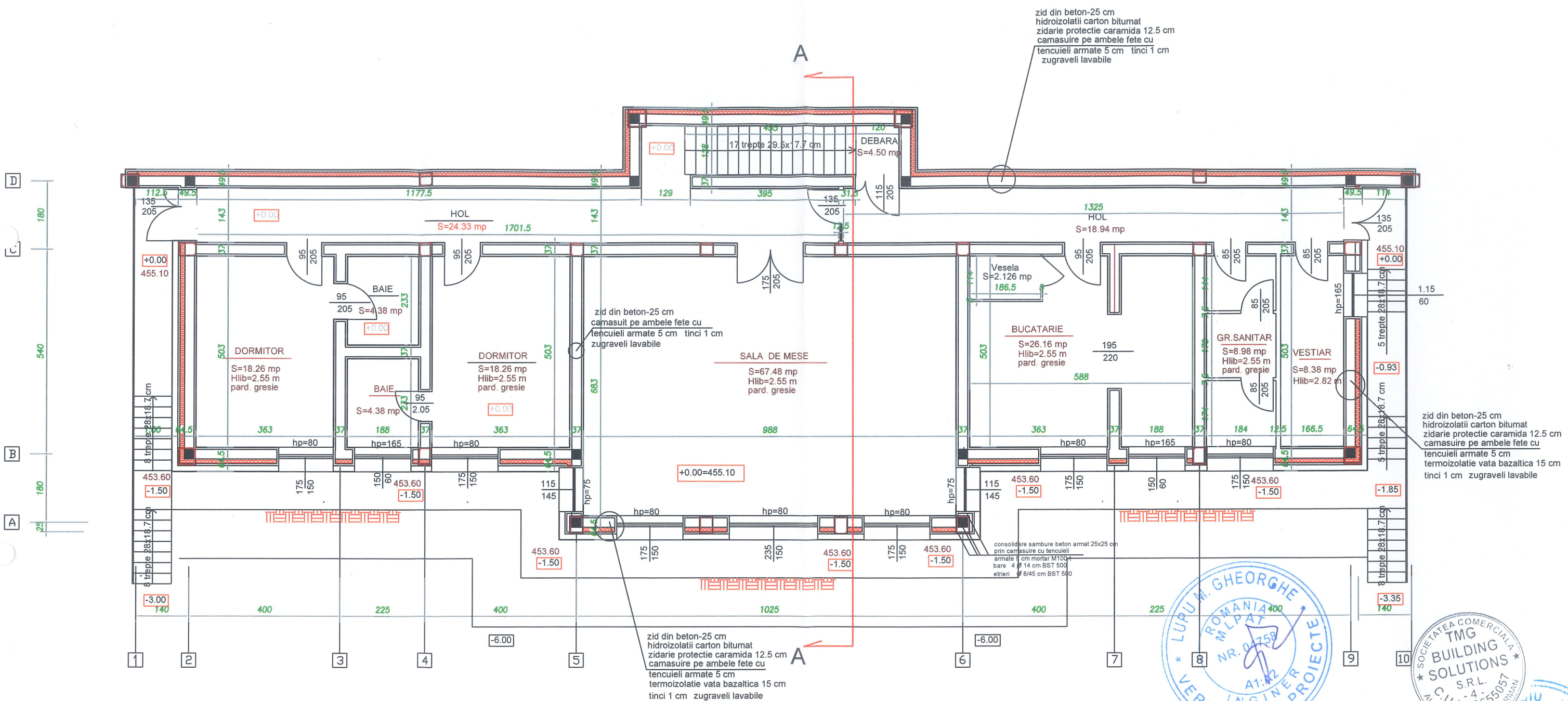

PLAN PARTER  
PROPUNERE

CLASA DE IMPORTANTA SI EXPUNERE- II- CONSTRUCTII DE IMPORTANTA DEOSEBITA  
CATEGORIA DE IMPORTANTA C- CONSTRUCTII DE IMPORTANTA NORMALA  
ZONA SEISMICA DE CALCUL:  $ag=0.25$  g;  $T_c=0.70$  sec

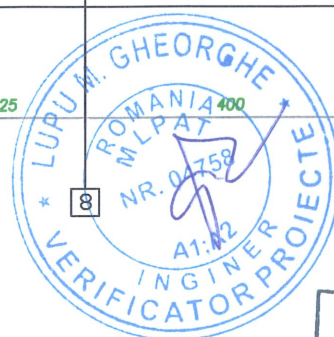

ORDINUL ARHITECTILOR  
DIN ROMANIA  
8974  
Claudiu-Ionuț  
PĂSCUȚ

Verificator		REFERAT / EXPERTIZA		NR./DATA	
Societate comerciala J34/447/2018 CUI 39655057 <b>S.C. TMG BUILDING SOLUTIONS S.R.L.</b> Str. Negru Voda, Nr.126, mun. Alexandria, jud. Teleorman, tel. 0761 600 511		Denumire proiect: CONSOLIDARE SI REAMENAJARE CLADIRE CORP A DIN CADRUL CENTRULUI DE INGRIJIRE SI ASISTENTA BASCOVELE -JUD ARGES JAT COTMEANA, LOC.URSOAIA,STR.DRUMUL BISERICII,NR.113		Proiect nr.: 75/2025	
Specificatie	Nume	Semnatura	Scara 1:100	Beneficiar: D.G.A.S.P.C.ARGES-C.I.A.BASCOVELE, PITESTI,CALEA DRAGASANI, NR.8, JUDETUL ARGES	
Sef proiect	Arh. Pascut Claudiu Ionut		Data 2025	FAZA: D.A.L.I	
Proiectat	Ing. Moise Mihai			Plansa: A1.1	
Desenat	Ing. Moise Mihai			Titlul planșei: PLAN PARTER . PROPUNERE	



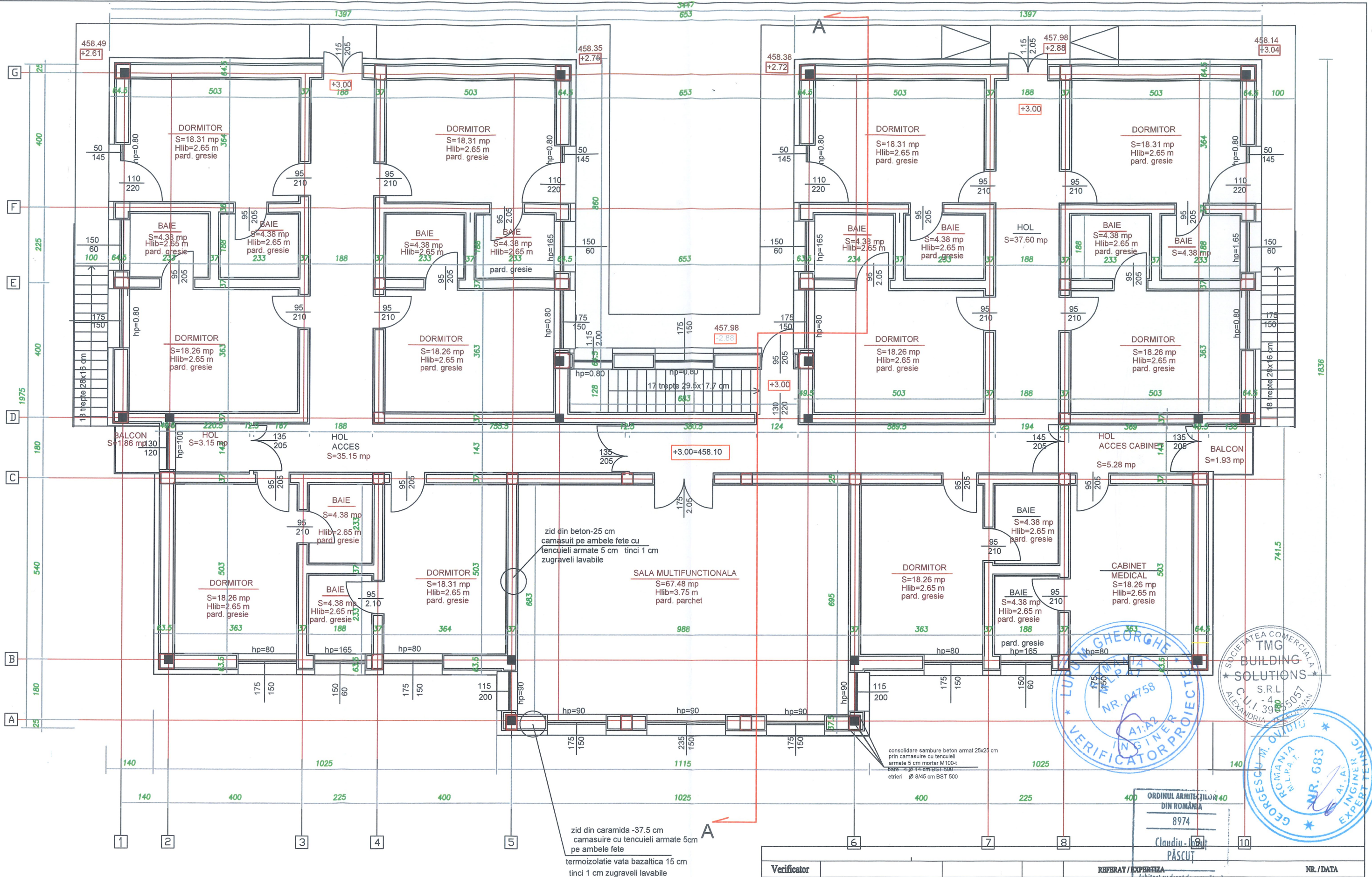



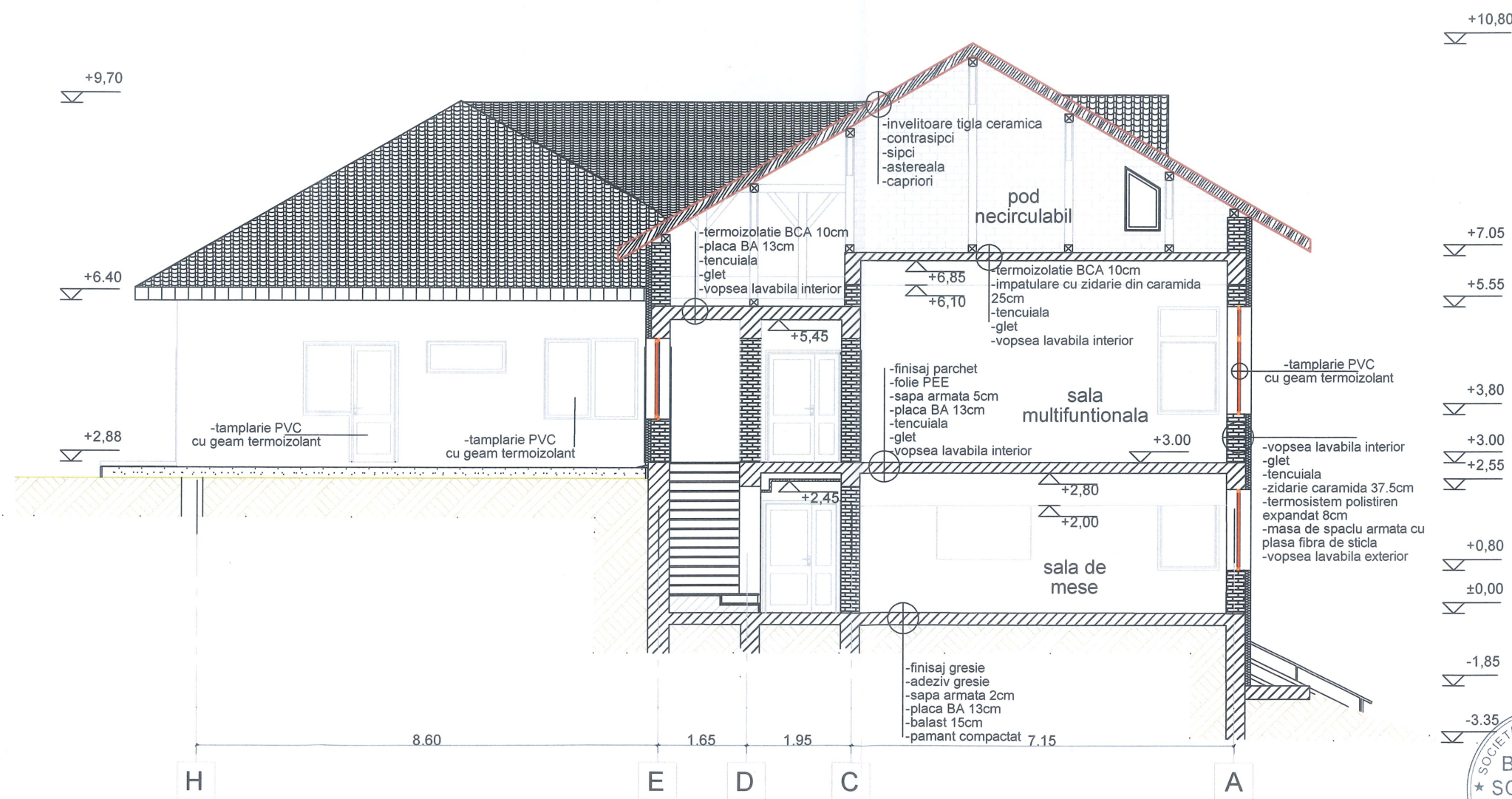



Verificator				REFERAT / EXPERTIZA		NR. / DATA
Societate comerciala J34/447/2018 CUI 39655057 <b>S.C. TMG BUILDING SOLUTIONS S.R.L.</b> Str. Negru Voda, Nr.126, mun. Alexandria, jud. Teleorman, tel. 0761 600 511				Denumire proiect: CONSOLIDARE SI REAMENAJARE CLADIRE CORP A DIN CADRUL CENTRULUI DE INGRIJIRE SI ASISTENTA BASCOVELE -JUD ARGES JAT COTMEANA, LOC.URSOAIA,STR.DRUMUL BISERICII,NR.113		Proiect nr.: 75/2025
Specificatie	Nume	Semnatura	Scara	Beneficiar: D.G.A.S.P.C.ARGES-C.I.A.BASCOVELE, PITESTI,CALEA DRAGASANI, NR.8, JUDETUL ARGES		FAZA: D.A.L.I
Sef proiect	Arh. Pascut Claudiu Ionut		1:100	Titlu planșe: SECTIUNE A-A. PROPUNERE		Plansa: A3
Proiectat	Arh. Pascut Claudiu Ionut		Data			
Desenat	Ing. Moise Mihai		2025			

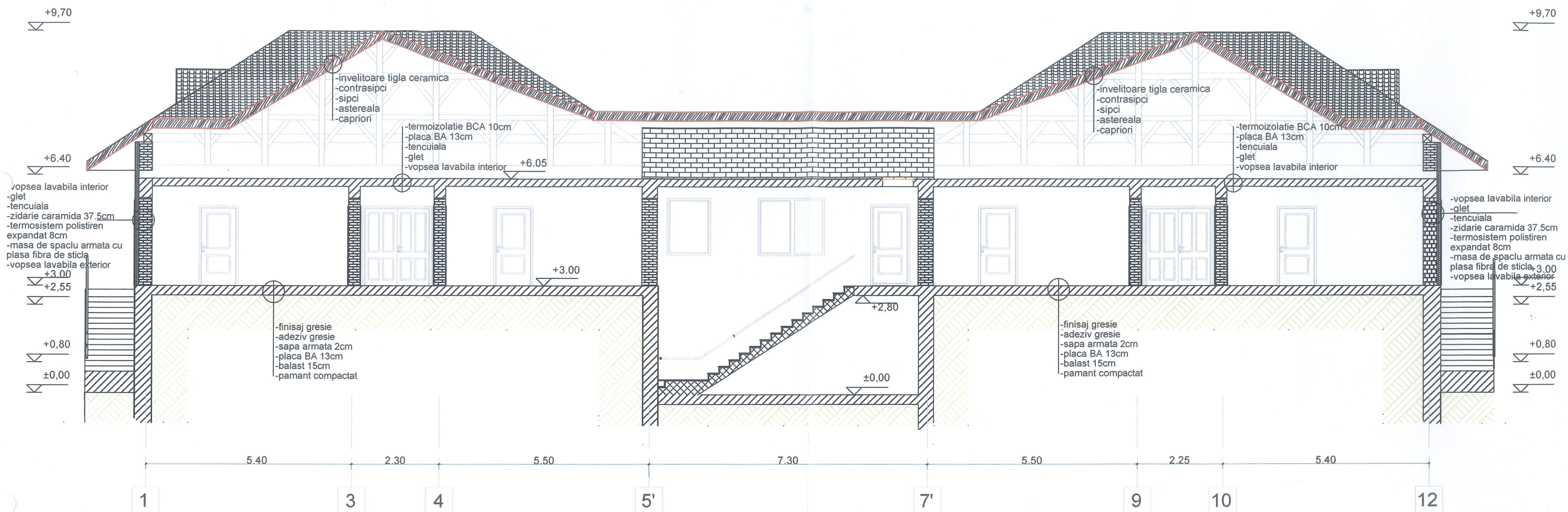



ORDINUL ARHITECTILOR  
DIN ROMANIA  
8974  
Claudiu - Ionut  
PASCUT  
Arhitect cu drept de semnatura

				Arhitect cu drept de semnătură	
Verificator				REFERAT / EXPERTIZA	NR. / DATA
Societate comerciala J34/447/2018 CUI 39655057 <b>S.C. TMG BUILDING SOLUTIONS S.R.L.</b> Str. Negru Voda, Nr.126, mun. Alexandria, jud. Teleorman, tel. 0761 600 511				Denumire proiect:  CONSOLIDARE SI REAMENAJARE CLADIRE CORP A DIN CADRUL CENTRULUI DE INGRJIRE SI ASISTENTA BASCOVELE -JUD ARGES  UAT COTMEANA, LOC.URSOAIA,STR.DRUMUL BISERICII,NR.113	Proiect nr. 75/2025
Specificatie	Nume	Semnatura	Scara 1:100	Beneficiar: D.G.A.S.P.C.ARGES-C.I.A.BASCOVELE, PITESTI,CALEA DRAGASANI, NR.8, JUDETUL ARGES	FAZA: D.A.L.I
Sef proiect	Arh. Pascut Claudiu Ionut				
Proiectat	Arh. Pascut Claudiu Ionut		Data 2025	Titlul plansei: SECTIUNE B-B .PROPUNERE	Plansa: A4
Desenat	Ing. Moise Mihai				



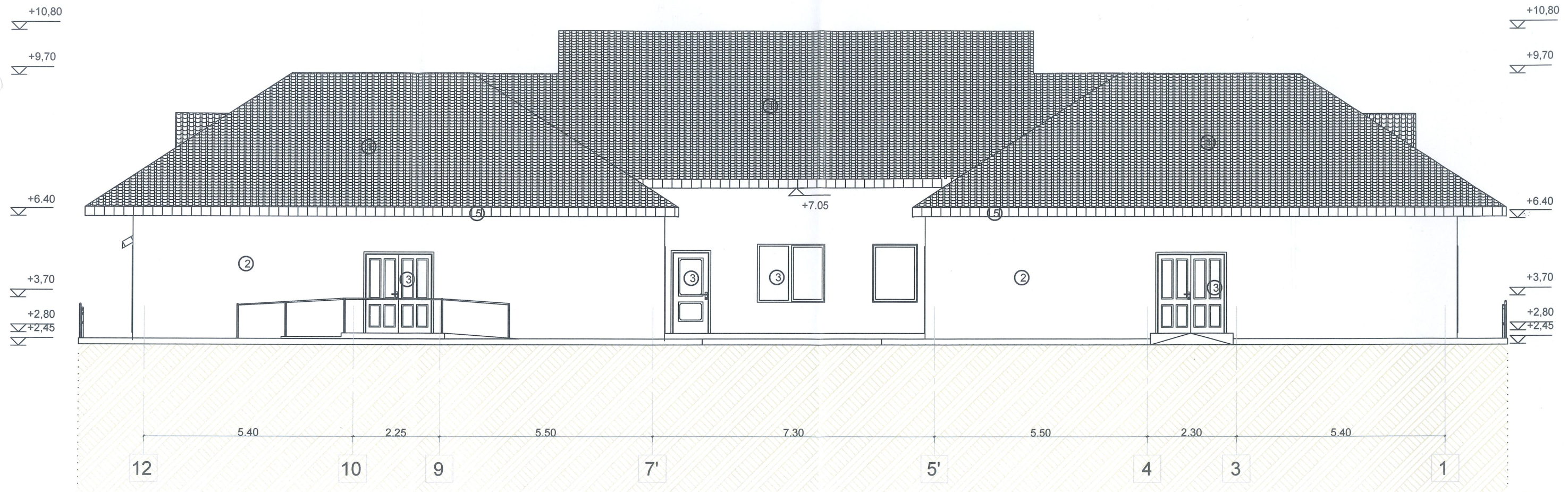

- LEGENDA FINISAJE EXTERIOARE
- ① INVELITOARE TIGLA - BETON CULOARE MARO
  - ② TENCUIELI LISE ZUGRAVELI LAVABILE CULOARE GALBEN
  - ③ TAMPLARIE PVC CULOARE ALB USI SI FERESTRE
  - ④ TENCUIELI LISE ZUGRAVELI LAVABILE CULOARE CAFENIU
  - ⑤ PAZIE LEMN + STREASINA -CULOARE MARO



ORDINUL ARHITECTURII  
DIN ROMANIA  
8974  
Claudiu-Ionut  
PASCU

				PASUL 1	
Verificator				REFERAT / EXPERTIZA Arhitect cu drept de semnatura	
Societate comerciala J34/447/2018 CUI 39655057 <b>S.C. TMG BUILDING SOLUTIONS S.R.L.</b> Str. Negru Voda, Nr.126, mun. Alexandria, jud. Teleorman, tel. 0761 600 511				NR. / DATA	
				Denumire proiect:	
				CONSOLIDARE SI REAMENAJARE CLADIRE CORP A DIN CADRUL CENTRULUI DE INGRIJIRE SI ASISTENTA BASCOVELE -JUD ARGES UAT COTMEANA, LOC.URSOAIA,STR.DRUMUL BISERICII,NR.118	
				Proiect nr.: 75/2025	
Specificatie		Nume	Semnatura	Scara 1:100	Beneficiar:
Sef proiect		Arh. Pascut Claudiu Ionut		Data 2025	D.G.A.S.P.C.ARGES-C.I.A.BASCOVELE, PITESTI,CALEA DRAGASANI, NR.8, JUDETUL ARGES
Proiectat		Arh. Pascut Claudiu Ionut			FAZA: D.A.L.I
Desenat		Ing. Moise Mihai			Plansa: A5
				Titlul plansei: FATADA NORD	





- LEGENDA FINISAJE EXTERIOARE
- ① INVELITOARE TIGLA BETON CULOARE MARO
  - ② TENCUIELI LISE ZUGRAVELI LAVABILE CULOARE GALBEN
  - ③ TAMPLARIE PVC CULOARE ALB USI SI FERESTRE
  - ④ TENCUIELI LISE ZUGRAVELI LAVABILE CULOARE CAFENIU
  - ⑤ PAZIE LEMN + STREASINA -CULOARE MARO



ORDINUL ARHITECTILOR  
DIN ROMANIA  
8974  
Claudiu-Ionuț  
PĂSCUȚ  
Arhitect cu drept de semnătură

Verificator				REFERAT / EXPERTIZA		NR. / DATA
Societate comerciala J34/447/2018 CUI 39655057 <b>S.C. TMG BUILDING SOLUTIONS S.R.L.</b> Str. Negru Voda, Nr.126, mun. Alexandria, jud. Teleorman, tel. 0761 600 511				Denumire proiect: CONSOLIDARE SI REAMENAJARE CLADIRE CORP A DIN CADRUL CENTRULUI DE INGRIJIRE SI ASISTENTA BASCOVELE -JUD ARGES JAT COTMEANA, LOC.URSOAIA,STR.DRUMUL BISERICII,NR.115		Proiect nr.: 75/2025
Specificatie	Nume	Semnatura	Scara 1:100	Beneficiar: D.G.A.S.P.C.ARGES-C.I.A.BASCOVELE, PITESTI,CALEA DRAGASANI, NR.8, JUDETUL ARGES		FAZA: D.A.L.I
Proiectat	Arh. Pascut Claudiu Ionut		Data 2025	Titlul plansei: FATADA SUD		Plansa: A6
Desenat	Ing. Moise Mihai					



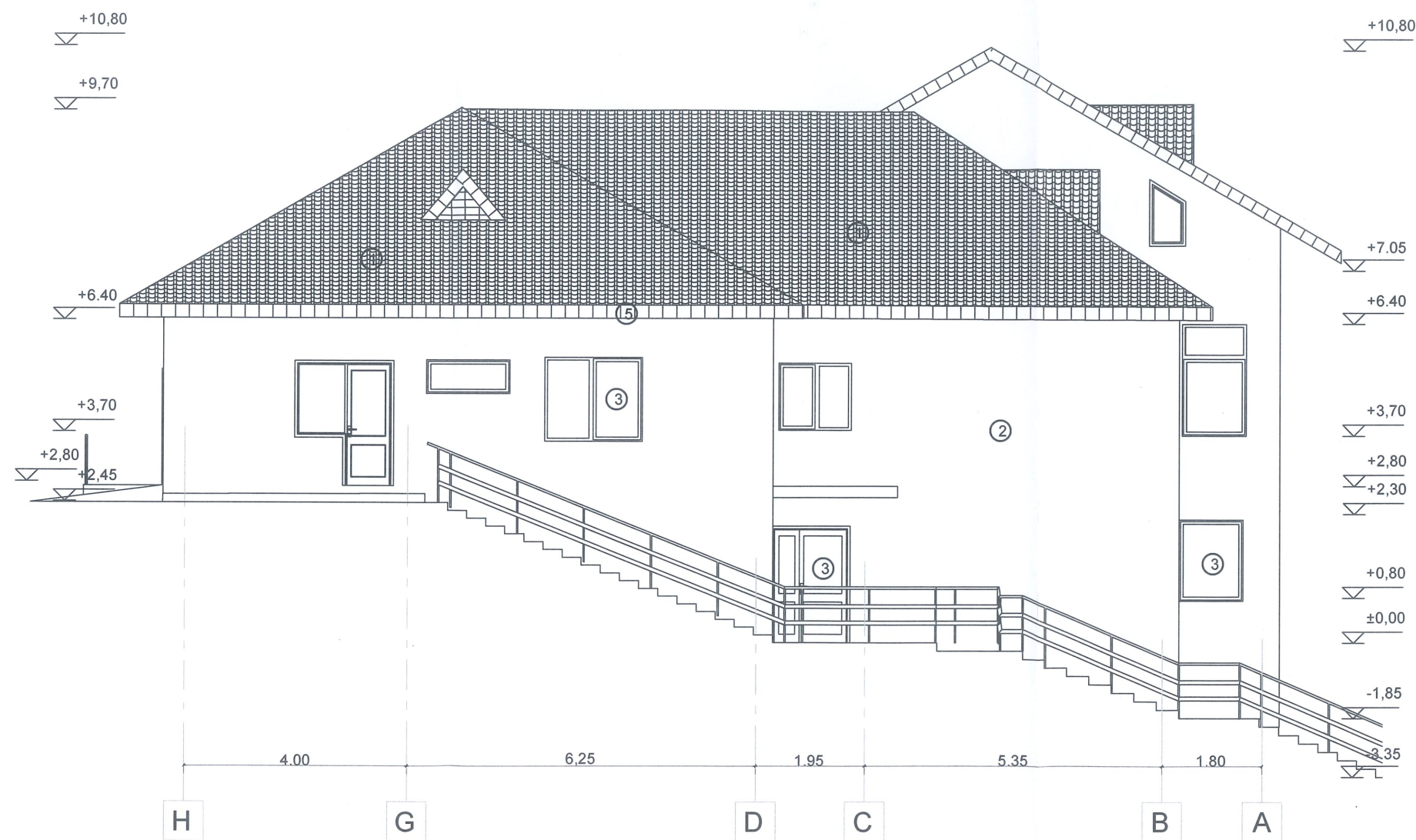

LEGENDA FINISAJE EXTERIOARE

- 1 INVELITOARE TIGLA BETON CULOARE MARO
- 2 TENCUIELI LISE ZUGRAVELI LAVABILE CULOARE GALBEN
- 3 TAMPLARIE PVC CULOARE ALB USI SI FERESTRE
- 4 TENCUIELI LISE ZUGRAVELI LAVABILE CULOARE CAFENIU
- 5 PAZIE LEMN + STREASINA -CULOARE MARO



Verificator		REFERAT / EXPERTIZA		NR. / DATA	
Societate comerciala J34/447/2018 CUI 39655057 <b>S.C. TMG BUILDING SOLUTIONS S.R.L.</b> Str. Negru Voda, Nr.126, mun. Alexandria, jud. Teleorman, tel. 0761 600 511		Denumire proiect: CONSOLIDARE SI REAMENAJARE CLADIRE CORP A DIN CADRUL CENTRULUI DE INGRIJIRE SI ASISTENTA BASCOVELE -JUD ARGES JAT COTMEANA, LOC.URSOAIA,STR.DRUMUL BISERICII,NR.113		Proiect nr.: 75/2025	
Specificatie	Nume	Semnatura	Scara 1:100	Beneficiar: D.G.A.S.P.C.ARGES-C.I.A.BASCOVELE, PITESTI,CALEA DRAGASANI, NR.8, JUDETUL ARGES	FAZA: D.A.L.I
Sef proiect	Arh. Pascut Claudiu Ionut		Data 2025	Titlul plansei: FATADA VEST	Plansa: A7
Proiectat	Arh. Pascut Claudiu Ionut				
Desenat	Ing. Moise Mihai				



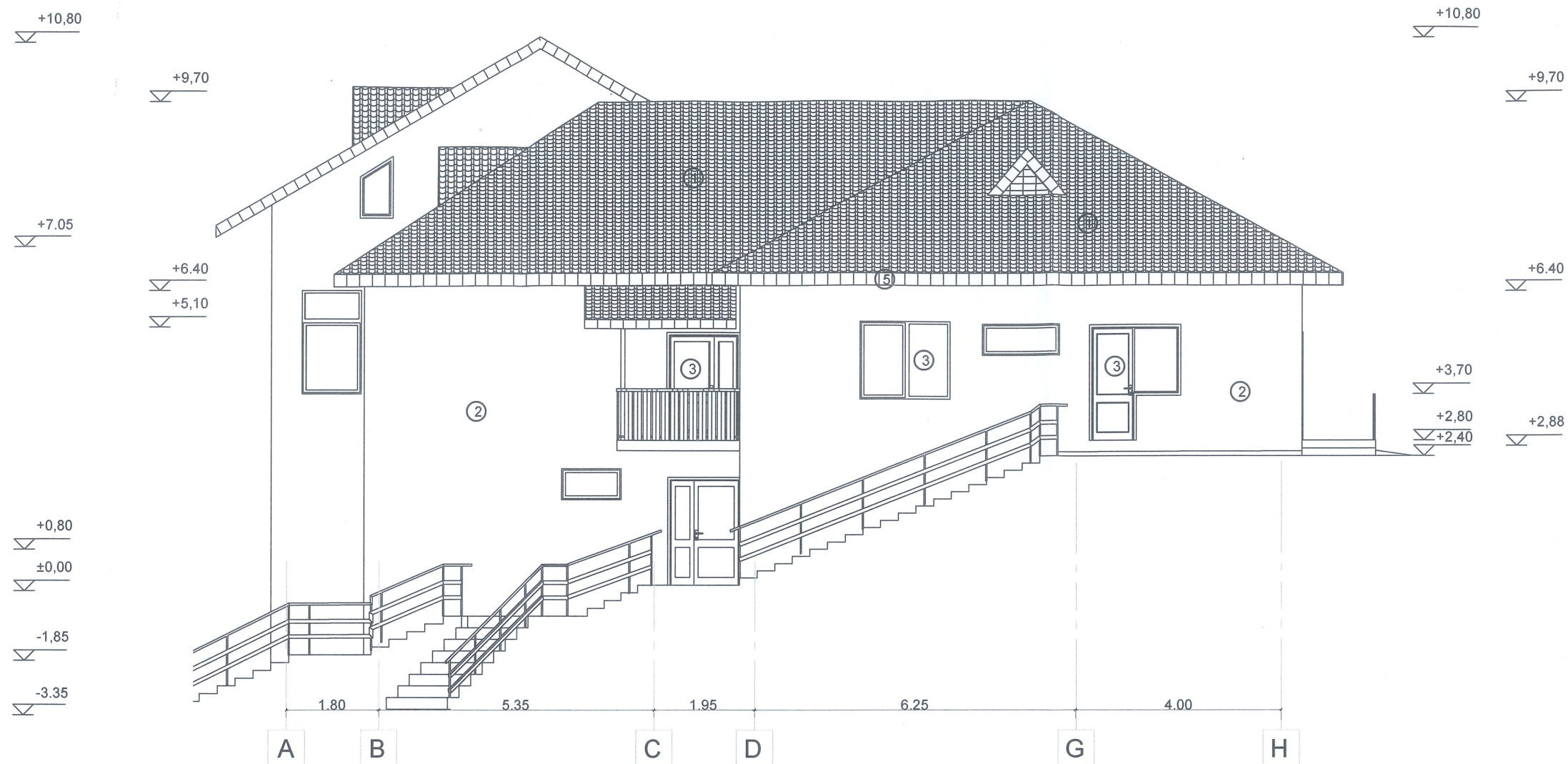



- LEGENDA FINISAJE EXTERIOARE
- ① INVELITOARE TIGLA BETON CULOARE MARO
  - ② TENCUIELI LISE ZUGRAVELI LAVABILE CULOARE GALBEN
  - ③ TAMPLARIE PVC CULOARE ALB USI SI FERESTRE
  - ④ TENCUIELI LISE ZUGRAVELI LAVABILE CULOARE CAFENIU
  - ⑤ PAZIE LEMN + STREASINA -CULOARE MARO



Verificator				REFERAT / EXPERTIZA		NR. / DATA
Societate comerciala J34/447/2018 CUI 39655057 <b>S.C. TMG BUILDING SOLUTIONS S.R.L.</b> Str. Negru Voda, Nr.126, mun. Alexandria, jud. Teleorman, tel. 0761 600 511				Denumire proiect: CONSOLIDARE SI REAMENAJARE CLADIRE CORP A DIN CADRUL CENTRULUI DE INGRIJIRE SI ASISTENTA BASCOVELE -JUD ARGES UAT COTMEANA, LOC.URSOAIA,STR.DRUMUL BISERICII,NR.113		Proiect nr.: 75/2025
Specificatie	Nume	Semnatura	Scara 1:100	Beneficiar: D.G.A.S.P.C.ARGES-C.I.A.BASCOVELE, PITESTI,CALEA DRAGASANI, NR.8, JUDETUL ARGES		FAZA: D.A.L.I
Proiectat	Arh. Pascut Claudiu Ionut		Data 2025	Titlul plansei: FATADA EST		Plansa: A8
Desenat	Ing. Moise Mihai					

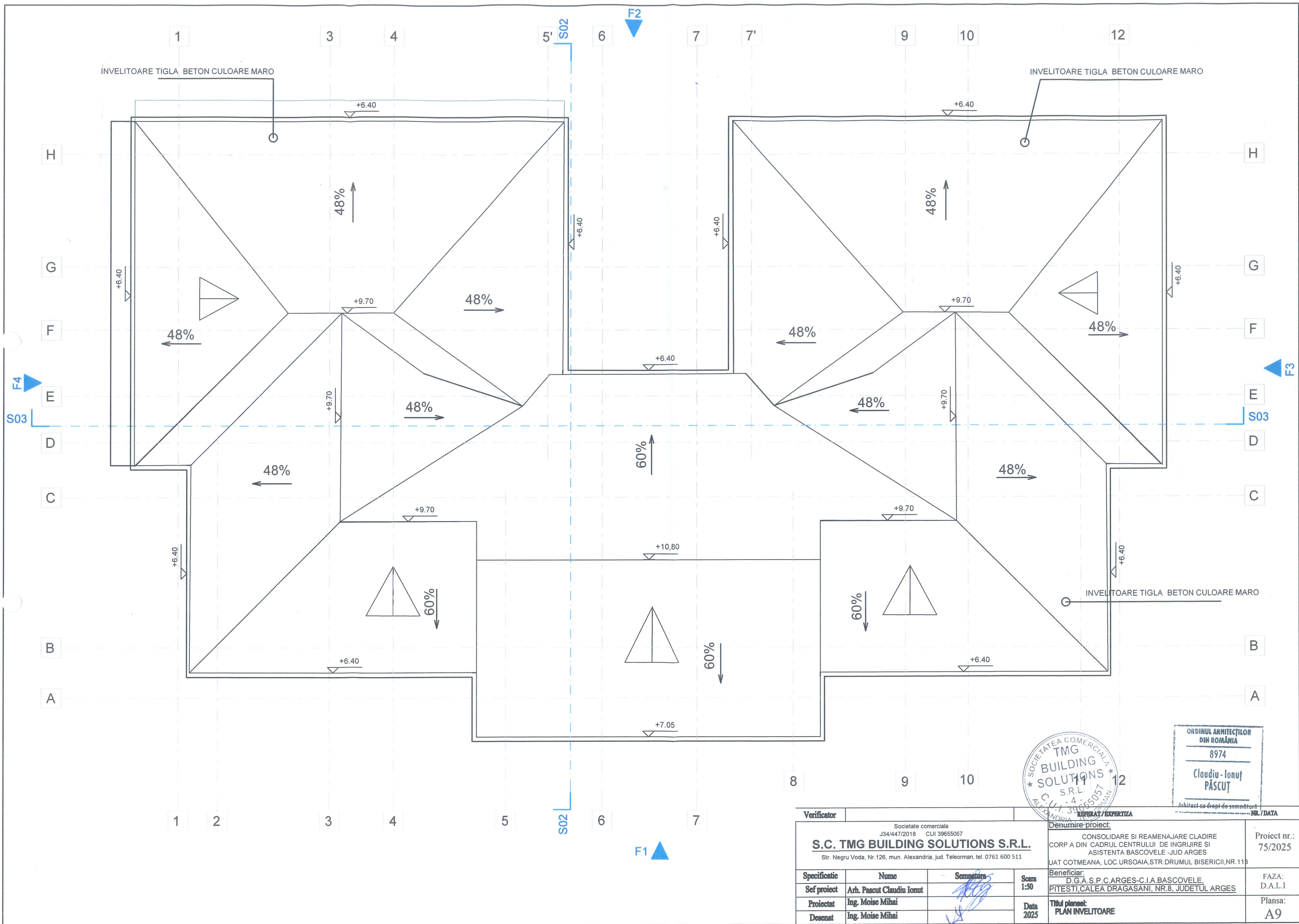



Verificator		Societate comerciala J34/447/2018 CUI 39655057 <b>S.C. TMG BUILDING SOLUTIONS S.R.L.</b> Str. Negru Voda, Nr.126, mun. Alexandria, jud. Teleorman, tel. 0761 600 511		REPERAT / EXPERTIZA Denumire proiect: CONSOLIDARE SI REAMENAJARE CLADIRE CORP A DIN CADRUL CENTRULUI DE INGRIJIRE SI ASISTENTA BASCOVELE -JUD ARGES UAT COTMEANA, LOC.URSOAIA,STR.DRUMUL BISERICII,NR.118		NR./DATA Proiect nr.: 75/2025	
Specificatie	Nume	— Semnatura	Scara 1:50	Beneficiar: D.G.A.S.P.C.ARGES-C.I.A.BASCOVELE, PITESTI,CALEA DRAGASANI, NR.8, JUDETUL ARGES	FAZA: D.A.L.I		
Sef proiect	Arh. Pascut Claudiu Ionut		Data 2025	Titlul plansei: PLAN INVELITOARE	Plansa: A9		
Proiectat	Ing. Moise Mihai						
Desenat	Ing. Moise Mihai						